

Certificamos que **MARIA CANDELA CAMANO** DNI: **39444267** ha **APROBADO** el Curso de Actualización Profesional: **ASPECTOS TÉCNICOS EN EL PSICOANÁLISIS DE LAS INFANCIAS Y ADOLESCENCIAS**, dictado por la Mgter. Elizabeth Jorge, desde el 19 de marzo al 18 de junio del año 2021.

Carga horaria: 34 horas.

Resolución Decanal N.º: 38/2021

Córdoba, 11 de agosto de 2021



DR. GUIDO COLL
Secretario de Posgrado



MGTER. PATRICIA ALTAMIRANO
Decana Facultad de Psicología, UNC

**Secretaría de
Posgrado**

 **Psicología
UNC**

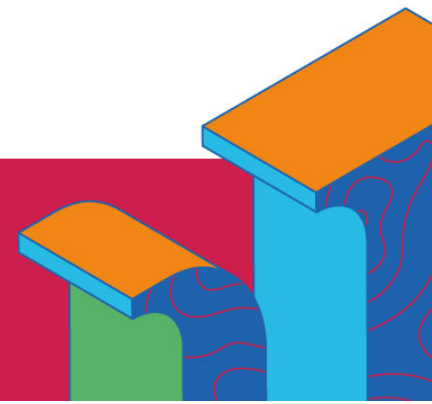

CURSO DE ACTUALIZACIÓN PROFESIONAL: ASPECTOS TÉCNICOS EN EL PSICOANÁLISIS DE LAS INFANCIAS Y ADOLESCENCIAS

Docente Responsable Académica: Mgter. Elizabeth Jorge

CONTENIDOS MÍNIMOS:

La clínica en las infancias y adolescencias plantean a los profesionales algunos interrogantes técnicos. ¿Cómo establecer el encuadre de trabajo? ¿Con quiénes? ¿Cómo realizar las primeras entrevistas? ¿Qué técnicas utilizar? ¿Cuál es el rol que mantiene el profesional? ¿Cómo intervenir?

Se parte de la idea que en el campo de trabajo clínico no es posible manejarse con una técnica única para todas las personas consultantes. Por el contrario, la práctica clínica exige que el profesional que atiende en las infancias y adolescencias maneje una variedad de recursos técnicos y que realice el diseño de una estrategia de intervención adecuada en cada caso singular.

En este curso se abordarán algunos aspectos técnicos del diagnóstico y el tratamiento: entrevistas iniciales, técnicas (gráficas, verbales y lúdicas), transferencias y contratransferencias, intervenciones del profesional, neutralidad analítica y abstinencia. Así como también se trabajará sobre la inclusión de la tecnología en las consultas.

CONTENIDOS ANALITICOS:

Módulo 1: Aspectos técnicos en el abordaje clínico de las infancias y adolescencias. Encuadre. Primeras entrevistas.

Módulo 2: Aspectos vinculares: transferencias y contratransferencias, neutralidad analítica y abstinencia, intervenciones del profesional. Ingreso de las tecnologías en la consulta.

Módulo 3: Técnicas gráficas, verbales y lúdicas en la clínica infantil.

Módulo 4: Técnicas gráficas, verbales y lúdicas en la clínica con adolescentes

Carga horaria total: 34 horas