

Certificamos que **SONIA MONICA WUNDERLIN DNI: 22079491** ha **APROBADO** el Curso de Posgrado: **DESAFÍOS ACTUALES EN LA CLÍNICA CON ADOLESCENTES**, dictado por la Dra. Griselda Cardozo, desde el 10 de abril al 3 de julio del año 2021.

**Carga horaria:** 60 horas.

**Resolución Decanal N.º:** 44/2021.

Córdoba, 15 de septiembre de 2021



**DR. GUIDO COLL**  
Secretario de Posgrado



**MGTER. PATRICIA ALTAMIRANO**  
Decana Facultad de Psicología, UNC

**Secretaría de  
Posgrado**

 **Psicología  
UNC**

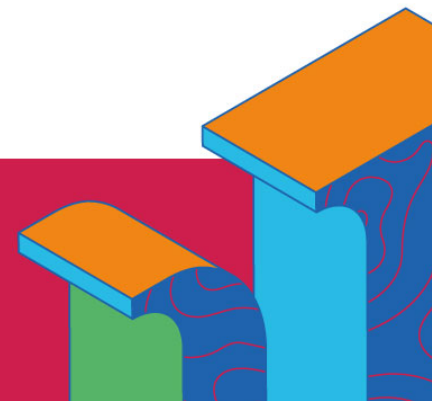

# CURSO DE POSGRADO: DESAFÍOS ACTUALES EN LA CLÍNICA CON ADOLESCENTES

**Docente Responsable Académica:** Dra. Griselda Cardozo

## FUNDAMENTACIÓN

La experiencia clínica con los y las adolescentes se encuentra atravesada por problemáticas adyacentes a las transformaciones socioculturales contemporáneas: Las nuevas tecnologías y su avance vertiginoso en la vida cotidiana de los/las adolescentes; las nuevas conformaciones familiares y el impacto que cobran en la relación padres – hijos adolescentes; los diferentes consumos problemáticos entre otros, son problemáticas que requieren lecturas renovadas acerca de la adolescencia y del ser adolescente, ofreciendo herramientas conceptuales que 'afecten' un saber y, también un hacer en la práctica clínica. Imposible no cuestionarse acerca de cómo distinguir funcionamientos patológicos de modalidades subjetivas que cobran cada vez mayor protagonismo en la actual escena social y que podrían corresponder a conformaciones subjetivas propias de lo epocal. Enfrentar estos desafíos de la clínica actual con los/as adolescentes implica echar mano a herramientas teóricas y técnicas que eviten el empobrecimiento de los modelos cerrados y que sortean una creatividad complejizante. Nos convoca, como profesionales a la búsqueda de múltiples respuestas ante una misma problemática por lo que nos enfrentamos con obstáculos técnicos y teóricos que exigen un ejercicio de interrogación permanente y de aceptar la incertidumbre.

A partir de ello esta propuesta apunta a abordar y profundizar dicha complejidad invitando a los/as profesionales a interrogarse acerca de cómo pensamos y escuchamos a nuestros adolescentes, cómo emprendemos el trabajo clínico, cómo articulamos teoría y técnica, qué efectos tienen nuestras intervenciones a fin de encontrar estrategias que nos permitan abordar la singularidad que aqueja a cada adolescente.

## CONTENIDOS ANALITICOS:

- Adolescencias contemporáneas.
- Los trabajos psíquicos en la adolescencia. Avatares de su organización.
- El problema de la psicopatología en la actualidad: diagnosticar la enfermedad sin patologizar la singularidad. Dificultades diagnósticas.
- Aporte teórico – clínico para la comprensión de las llamadas patologías graves: Especificidades de la depresión en la adolescencia. Los cortes en el cuerpo. Estrategias de intervención
- Las organizaciones fronterizas y la psicosis en la adolescencia. Estrategias de intervención
- La práctica clínica con los/as adolescentes y sus familias. Los problemas éticos-deontológicos en el trabajo con adolescentes.

**Carga horaria total:** 60 horas