

Certificamos que **SILVANA ESTHER LÓPEZ DNI: 34599075** ha **APROBADO** el Curso de Posgrado: **ACTUALIZACIÓN EN PSICOLOGÍA PERINATAL. EL RECIÉN NACIDO EN SU CONTEXTO: ESTRATEGIAS DE ABORDAJE Y VALORACIÓN TEMPRANA**, dictado por la Dra. Ana Faas y la Lic. María Patricia Paolantonio, desde el 13 de marzo al 3 de julio del año 2021.

Carga horaria: 50 horas.

Calificación: 9 (nueve)

Resolución Decanal N.º: 39/2021.

Córdoba, 28 de octubre de 2021



DR. GUIDO COLL
Secretario de Posgrado



MGTER. PATRICIA ALTAMIRANO
Decana Facultad de Psicología, UNC

**Secretaría de
Posgrado**

 **Psicología
UNC**

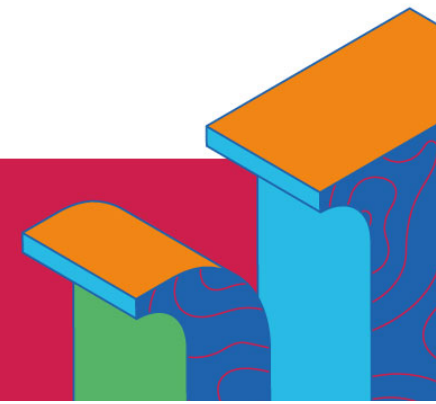

CURSO DE POSGRADO: ACTUALIZACIÓN EN PSICOLOGÍA PERINATAL. EL RECIÉN NACIDO EN SU CONTEXTO: ESTRATEGIAS DE ABORDAJE Y VALORACIÓN TEMPRANA

Docentes Responsables Académicas: Dra. Ana Faas – Lic. María Patricia Paolantonio

Carga horaria total: 50 horas.

CONTENIDOS ANALITICOS:

Unidad 1: Configuraciones parentales en el siglo XXI. Mujer y maternidad/Hombre y paternidad.

1.1 Aproximación histórica a la psicología perinatal. 1.2. Modelos de parentalidad y familia. 1.3. Construcción de la maternidad/paternidad: aspectos biológicos, psicológicos, sociales y relacionales en la maternidad. 1.4. Maternidades adolescentes: análisis y aspectos psicosociales.

Unidad 2: Psicología del embarazo, parto y puerperio.

2.1 Prevención psicosocial y promoción de la salud durante la gestación. 2.2 El diagnóstico prenatal y sus consecuencias para la salud mental perinatal. 2.3 La vida intrauterina. Acerca del vínculo prenatal y las primeras formas de relación. 2.4 Fisiología del parto. 2.5. El nacimiento desde una perspectiva psicológica. Diferentes teorías explicativas. 2. 6. Factores y actitudes en relación al parto. 2.7. Prevención psicosocial y promoción de la salud en el período de exogestación. 2.8. Fisiología del puerperio. 2.9. Psicopatología en el puerperio y en el postparto: etiología y diagnóstico.

Unidad 3: Preparación para el Nacimiento. Violencia obstétrica y sus implicaciones psicológicas.

3.1. El parto como proceso interactivo. Contacto madre-bebé. El lugar del padre en el momento del parto. 3.2. Parto y nacimiento: el hijo imaginado, el fantaseado, el real. Parto y nacimiento: dimensiones subjetiva y vincular. Impacto psicológico del nacimiento en la madre. 3.3. Psicoprofilaxis obstétrica y materno-neonatal. 3.4. Violencia obstétrica y sus implicaciones psicológicas.

Unidad 4: Desarrollo Temprano.

4.1. El recién nacido: características generales, capacidades y comportamiento. 4.2. Desarrollo infantil en el primer año de vida posnatal: Desarrollo psicomotor y cognoscitivo del bebé. 4.3. Alimentación del bebé. Fisiología y componentes de la lactancia materna. 4.4. La lactancia materna como agente protector de la salud mental de la diada madre-bebé.

Unidad 5: Vínculo temprano. Factores perinatales que afectan al desarrollo psicológico del bebé: apego, relaciones de pareja y familia.

5.1. Vínculo afectivo y teoría del apego. 5.2. Imprinting, vínculo afectivo, el apego y las primeras necesidades de la diada madre-bebé. 5.3. La relación y el rol del padre o pareja de crianza. Modelos de crianza

Unidad 6: Introducción a la Intervención Psicológica Perinatal.

6.1. Modelos de atención psicosocial y promoción de la salud durante el embarazo, parto y vida posnatal. 6.2. Modelos de intervención basados en la experiencia interdisciplinar.

Unidad 7: Evaluación y seguimiento en la primera Infancia.

7.1. Técnicas de observación del neonato. 7.2. La observación como herramienta en la detección de trastornos vinculares. 7.3. Entrevista Psicológica Perinatal. 7.4. Evaluación en la primera infancia: Test de Bayley.