

Certificamos que **CECILIA VILLECO** DNI: **34688204** ha **APROBADO** el Curso de Posgrado: **LA CLÍNICA DESDE EL ENFOQUE GESTALTICO. TEORÍA Y PRÁCTICA**, dictado por el Dr. Mario Cirilo Sassi, la Lic. Andrea María Soria, la Lic. Valeria Graciela Conde, el Lic. Gonzalo Urtubey, y la Lic. Flavia Vitali.

Inicio: Agosto 2017 - **Finalización:** abril 2021.

Carga horaria: 390 horas.

Resolución Decanal N.º: 1008/2017.

Córdoba, 5 de noviembre de 2021



DR. GUIDO COLL
Secretario de Posgrado



MGTER. PATRICIA ALTAMIRANO
Decana Facultad de Psicología, UNC

**Secretaría de
Posgrado**

 **Psicología
UNC**

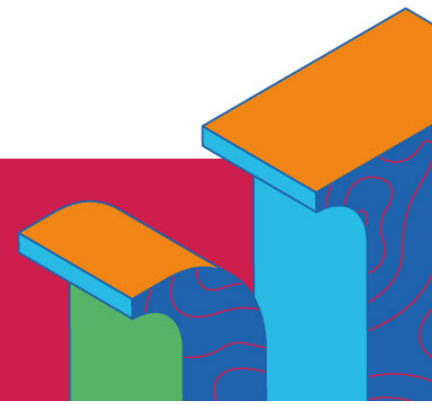

CURSO DE POSGRADO: LA CLÍNICA DESDE EL ENFOQUE GESTALTICO. TEORÍA Y PRÁCTICA

Docentes Responsables Académicos: Dr. Mario Cirilo Sassi, Lic. Andrea María Soria, Lic. Valeria Graciela Conde,
Lic. Gonzalo Urtubey, Lic. Flavia Vitali

CONTENIDOS MÍNIMOS

Primer Año:

Principios básicos de la teoría de la percepción (psicología de la forma)
Orígenes de la teoría gestáltica
Fundamentos de la teoría gestáltica
De la sensopercepción
Ciclo de la experiencia

Necesidades
Diagnóstico Topológico
Rol e Identidad del terapeuta
Fenomenología
Salud en psicoterapia Gestaltica.-

Segundo Año:

Modelos soportativos
Contacto y límites de contactos
Mecanismos de evitación de contactos
La enfermedad como proceso
Polaridades

Confusión y conflicto
El cuerpo – psicósomáticas
Deberías, mandatos y exigencias
La sesión
El experimento – ejercicio exploratorio

Tercer Año:

El lenguaje en Gestalt.
La asignación de tareas I.
La asignación de tareas II.
La asignación de tareas III.
Técnicas en terapia gestáltica.

Otros temas de la sesión.
El diagnóstico en gestalt – Su importancia.
La interdisciplina y la gestalt.
La gestalt, lo legal y la bioética.-

Carga horaria total: 390 horas