

Certificamos que **MARIANELA FAGAN** DNI: **33713110** ha **APROBADO** al Curso de Posgrado: **INTRODUCCIÓN A LA TOPOLOGÍA DE JACQUES LACAN**, dictado por el Mgter. Guillermo Agüero, desde el 27 de marzo al 25 de noviembre del año 2021.

**Carga horaria:** 41,5 horas.

**Resolución Decanal N.º:** 40/2021.

Córdoba, 5 de JUNIO de 2022

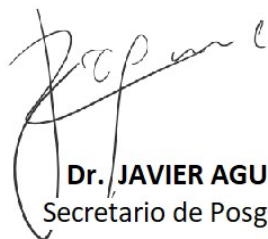

**Dr. JAVIER AGUIRRE**  
Secretario de Posgrado



**Dr. GERMAN PERENO**  
Decano de la Facultad de Psicología

**Secretaría de  
Posgrado**

 **Psicología  
UNC**

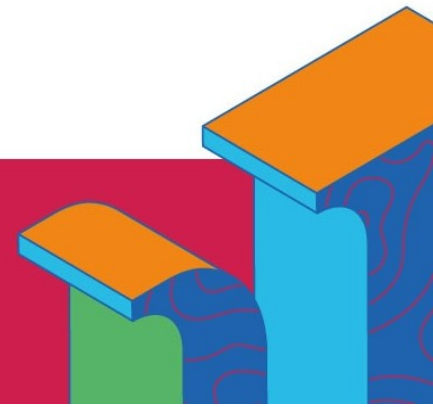

# CURSO DE POSGRADO: INTRODUCCIÓN A LA TOPOLOGÍA DE JACQUES LACAN

**Docentes Responsables Académicos:** Mgter. Guillermo Agüero

## CONTENIDOS ANALITICOS

**Unidad 1:** Antecedentes y referencias a la topología en Lacan

1.1 Antecedentes de topología en la obra de Jacques Lacan

1.2 Algunas referencias a la topología en la obra de Jacques Lacan

**Unidad 2:** Elementos de Topología

**Unidad 3:** Significante, sujeto y estructura

**Unidad 4:** Banda de Moebius, Cross-cap, Toro y Botella de Klein

4.1. Banda de Moebius

4.2. Plano proyectivo. Cross-cap. El fantasma fundamental

4.3. El Toro. Dialéctica de la demanda y el deseo

4.4. La botella de Klein. La voz. El espacio de la transferencia

**Unidad 5:** De las superficies a los nudos

5.1. Una definición de nudo

5.2. Nudos de borde

3. No hay relación sexual. Hay del Uno

**Unidad 6:** Topología del nudo Borromeo

**Carga horaria total:** 41,5 horas