

Certificamos que **NELIDA BEATRIZ REYNA** DNI: **16158524** ha **APROBADO** al Curso de Posgrado: **INTRODUCCIÓN A LA TOPOLOGÍA DE JACQUES LACAN**, dictado por el Mgter. Guillermo Agüero, desde el 27 de marzo al 25 de noviembre del año 2021.

Carga horaria: 41,5 horas.

Resolución Decanal N.º: 40/2021.

Córdoba, 5 de JUNIO de 2022

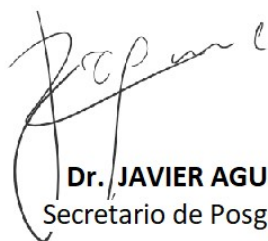

Dr. JAVIER AGUIRRE
Secretario de Posgrado



Dr. GERMAN PERENO
Decano de la Facultad de Psicología

**Secretaría de
Posgrado**

 **Psicología
UNC**

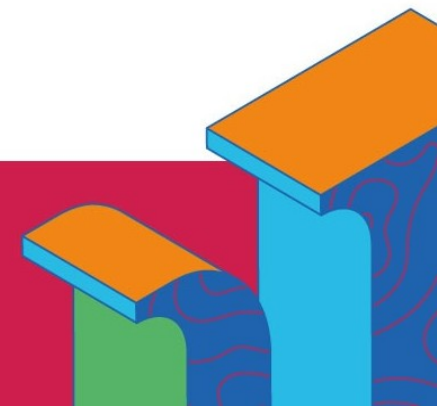

CURSO DE POSGRADO: INTRODUCCIÓN A LA TOPOLOGÍA DE JACQUES LACAN

Docentes Responsables Académicos: Mgter. Guillermo Agüero

CONTENIDOS ANALITICOS

Unidad 1: Antecedentes y referencias a la topología en Lacan

1.1 Antecedentes de topología en la obra de Jacques Lacan

1.2 Algunas referencias a la topología en la obra de Jacques Lacan

Unidad 2: Elementos de Topología

Unidad 3: Significante, sujeto y estructura

Unidad 4: Banda de Moebius, Cross-cap, Toro y Botella de Klein

4.1. Banda de Moebius

4.2. Plano proyectivo. Cross-cap. El fantasma fundamental

4.3. El Toro. Dialéctica de la demanda y el deseo

4.4. La botella de Klein. La voz. El espacio de la transferencia

Unidad 5: De las superficies a los nudos

5.1. Una definición de nudo

5.2. Nudos de borde

3. No hay relación sexual. Hay del Uno

Unidad 6: Topología del nudo Borromeo

Carga horaria total: 41,5 horas